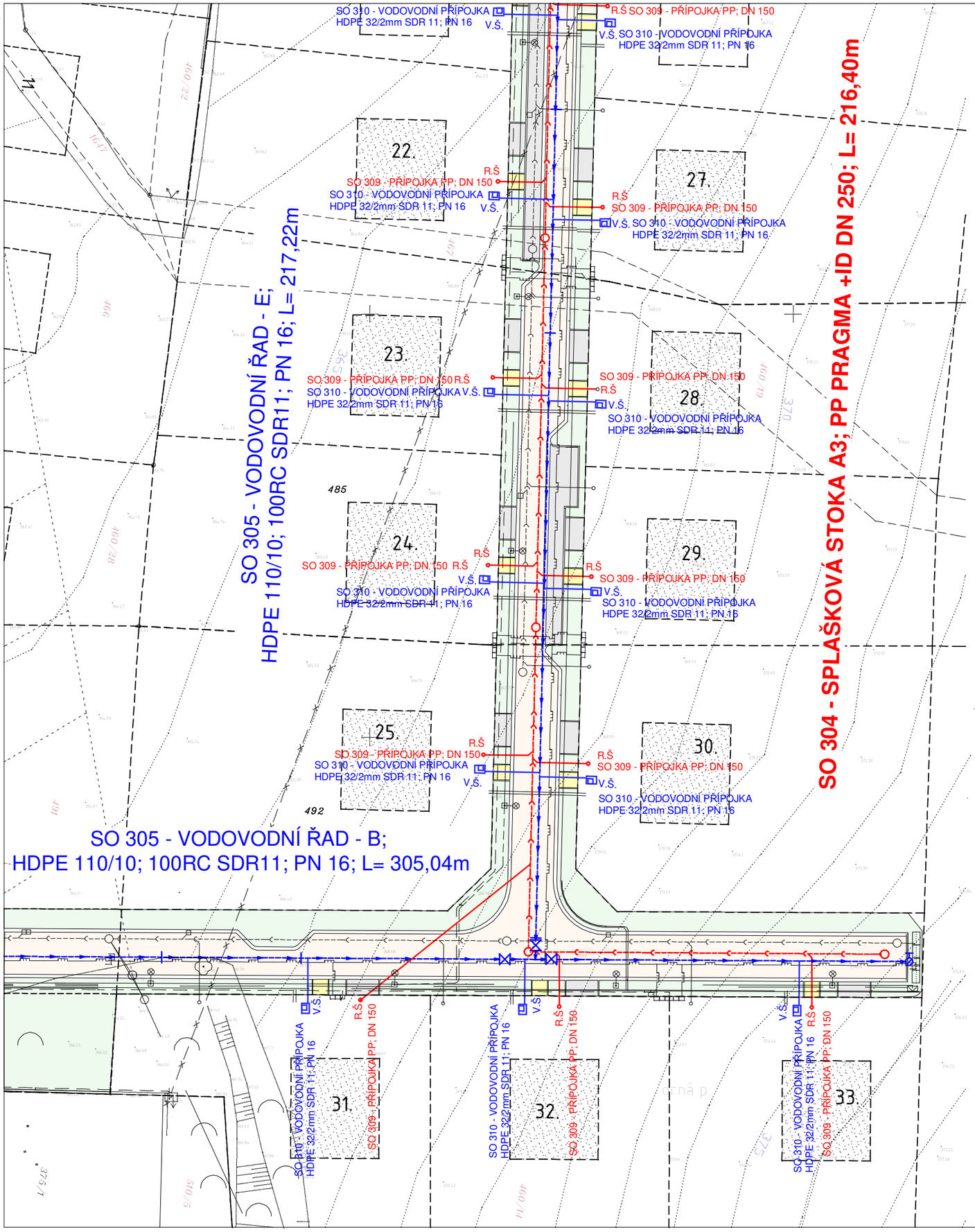

PROJEKTANT VODOHOSPODÁŘSKÝCH OBJEKTŮ ŘADY 300:	RAZÍTKO:
PROJEKTOVÁNÍ, REALIZACE STAVEB Ing. Vlastimil Šilhan Studenec 75, 675 02 Koněšín T: +420 775 334 347 stavby.silhan@seznam.cz IČ: 75362465 Ing. Vlastimil Šilhan ČKAIT - 1007040	

SOUŘADNICOVÝ SYSTÉM: JTSK
VÝŠKOVÝ SYSTÉM: BPV

STAVEBNÍK:	Městys Doubravník Doubravník 75 592 61 Doubravník IČ: 00294268 DIČ: CZ00294268	RAZÍTKO:
HLAVNÍ PROJEKTANT:	VUT v Brně, Fakulta stavební Ústav pozemních komunikací Veveří 331/95, 602 00 Brno T: +420 737 103 345 E: marsmely@email.cz IČ: 00216305 DIČ: CZ216305	ING. MARTIN SMĚLÝ ČKAIT - 1004435

NÁZEV STAVBY:

INFRASTRUKTURA PRO LOKALITU DOUBRAVNÍK - JIH

MĚŘÍTKO:	1 : 500	KRAJ:	JIHOMORAVSKÝ
DATUM:	Prosinec 2022	OKRES:	BRNO - VENKOV
VYPRACOVAL:	Ing. Vlastimil Šilhan	MÍSTO STAVBY:	DOUBRAVNÍK
VED. PROJEKTANT:	Ing. Martin Smělý	KAT. ÚZEMÍ:	DOUBRAVNÍK
STUPEŇ:	PDPS	Č. KAT. ÚZEMÍ:	631 388

NÁZEV VÝKRESU:

SO 309 A SO 310 - SITUAČNÍ VÝKRES PŘÍPOJEK PRO RD Č. 22-25; 27-33

KÓD	ČÍSLO VÝKRESU	PARÉ
D.1.3.10	02	